

こむこむカード再発行申込書

福島市子どもの夢を育む施設展示装置使用券再発行申請書

指定管理者

公共財団法人福島市振興公社 理事長

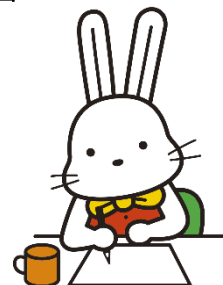

下記の通り展示装置を使用したいので再発行を申請します。

| | | | | |
|--------|-------|---|----|---|
| | 申請年月日 | 年 | 月 | 日 |
| フリガナ | | | | |
| 名前 | | | | 男 |
| | | | | 女 |
| 生年月日 | 年 | 月 | 日 | |
| 郵便番号 | — | | | |
| 住所 | | | | |
| 電話番号 | | | | |
| E-Mail | | | | |
| 学校名・学年 | 学校 | | 年生 | |
| 保護者氏名 | | | | |

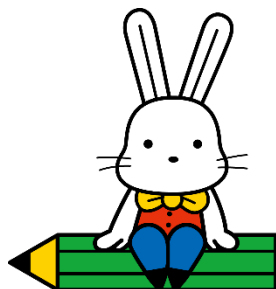

| | カード番号 | 本登録 | 仮登録 | 受付 |
|---------------|-------|-----|-----|----|
| こむこむで記入する欄です。 | | | | |

■こむこむカード再発行申込書の書き方■

こむこむカードをなくしてしまったら、200円で再発行できるよ！

中学生以下のおともだちは、保護者の方に書いてもらおう！

- ・黒のボールペンなどで、きれいに書いてください。
- ・未成年(20歳未満)の方は、全員保護者氏名欄を書いてください。
- ・申し込み書が足りない場合は、コピーしてお使いください。
- ・こむこむカードを更新するときには、申し込み書を記入のうえ、こむこむカードを必ずお持ちください。

こむこむカード再発行申込書

福島市子どもの夢を育む施設展示装置使用券再発行申請書

指定管理者
公共財団法人福島市振興公社 理事長



下記の通り展示装置を使用したいので再発行を申請します。

| | | | |
|--------|------------------------------|------------------|--------|
| | 申請年月日 | 平成 31 年 4 月 20 日 | |
| フリガナ | フリガナ | フリガナ | |
| 名前 | 福島 | 夢夫 | 男 女 |
| 生年月日 | 平成 24 年 4 月 20 日 | | |
| 郵便番号 | 960 - 8044 | | |
| 住所 | 福島県福島市早稲町1-1 | | |
| 電話番号 | 024-524-3131 | | |
| E-Mail | comcomef-shinkoukousha.or.jp | | |
| 学校名・学年 | 福島第一小 | 学校 | 1 年生 |
| 保護者氏名 | 福島 太郎 | | |

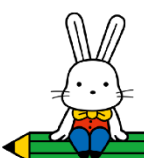

| | | | | |
|---------------|-------|-----|-----|----|
| こむこむで記入する欄です。 | カード番号 | 本登録 | 仮登録 | 受付 |
| | | | | |

申し込み書を持ってくる日を書いてください。

カードを使う本人の名前を書いてください。

メールアドレスがあれば、書いてください。

未成年(20歳未満)の方は、全員、保護者氏名欄を書いてください。

◆保護者のみなさまへ◆

こむこむカードの発行にあたり、お客様から収集しました個人情報、福島市個人情報保護条例に基づき取り扱います。

収集しました個人情報の利用目的は次のとおりです。

- ・当館で実施するワークショップ等各種事業へのお申込みを受け付けるため
- ・申し込み確認及び通知等の各種事業におけるサービス提供のため
- ・カードを使用時、ももりんロボットが、お客様に話しかける氏名データを収集するため
- ・個人情報を集計して個人を識別する情報を含まない統計的な資料を作成し、当館の各種事業やサービス向上の参考とするため

※こむこむカードには、個人情報のデータは蓄積されません。個人とサーバー間の認識は、カード番号からになります。こむこむカードには、カード番号、氏名(カタカナ)、有効期限が表示されます。